

Aussenlandekatalog



Deutsche Segelflugmeisterschaft der Junioren
2010 / Vor-Weltmeisterschaft der Junioren 2010

Aussenlandefelder DMJ 2010

Wichtig !!!

Bei den hier gegebenen Informationen handelt es sich nicht um offiziell zugelassene Navigationsunterlagen. Jeder Pilot verwendet die Angaben auf eigenes Risiko.

Für die Richtigkeit der zu den Landefeldern gemachten Angaben kann natürlich keine Gewähr übernommen werden. Des Weiteren ist es selbstverständlich, dass die hier aufgeführten Felder durch die Bewirtschaftung unlandbar werden können.

Mit den Eigentümern der Grundstücke wurde weder Kontakt aufgenommen, noch bestehen irgend welche Übereinkünfte bezüglich der Nutzung.

Verwendete Bezeichnungen (Farben):

FP: Flugplatz / Segelfluggelände (Grün) - Zugelassene Fluggelände.

AL: Außenlandefeld (Gelb) - Bereich mit mehreren Landemöglichkeiten.

NL: Notlandefelder (Rot) - Kritische Beschaffenheit, schwieriger Anflug oder einzige Landemöglichkeit.

Vermerke an den Landefeldern besichtigt / unbesichtigt beziehen sich auf das Jahr 2010. Unbesichtigte Wiesen wurden 2005 zuletzt kontrolliert.

Aussenlandefelder DMJ 2010 - Übersicht

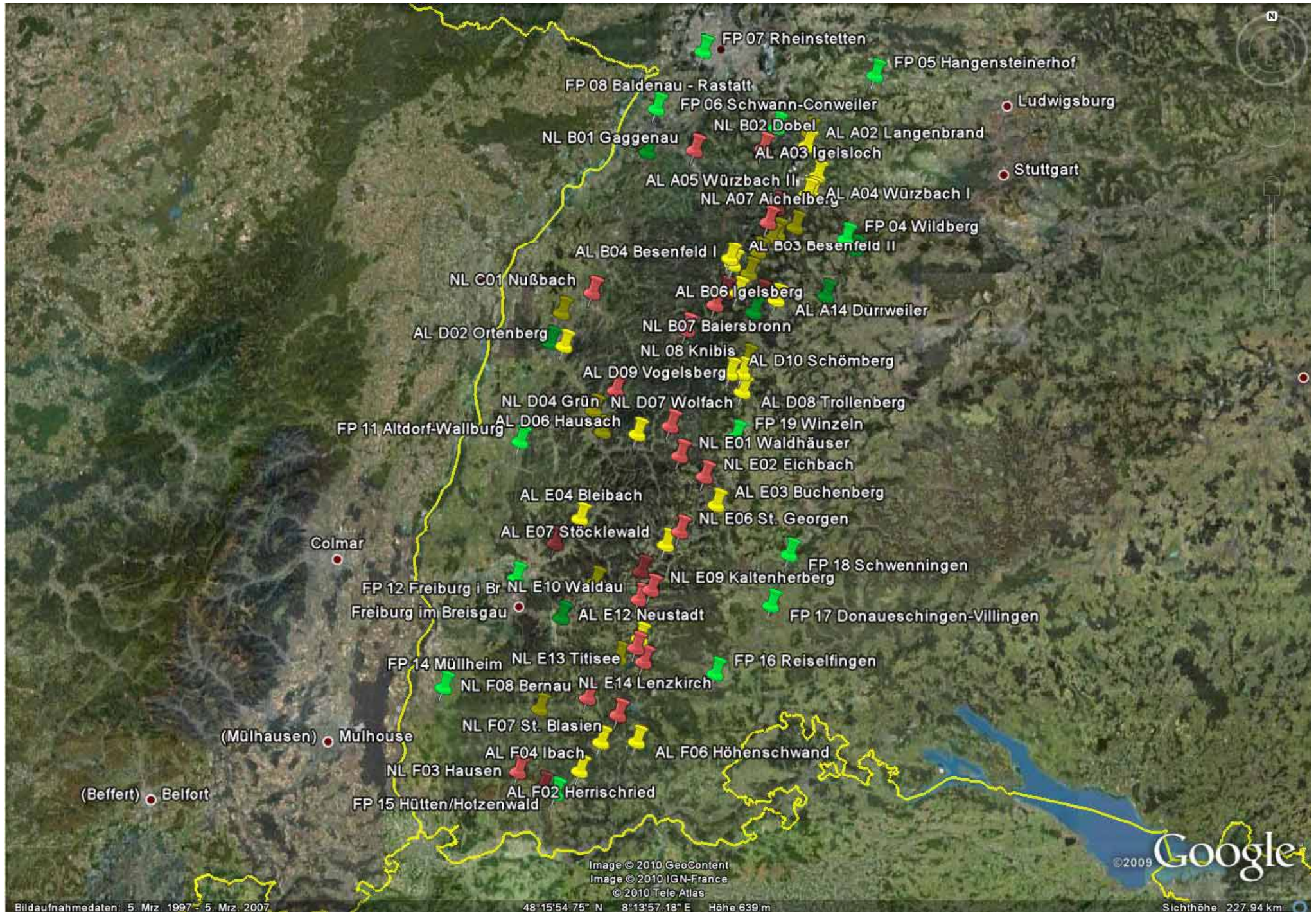

Flugplätze und Segelfluggelände

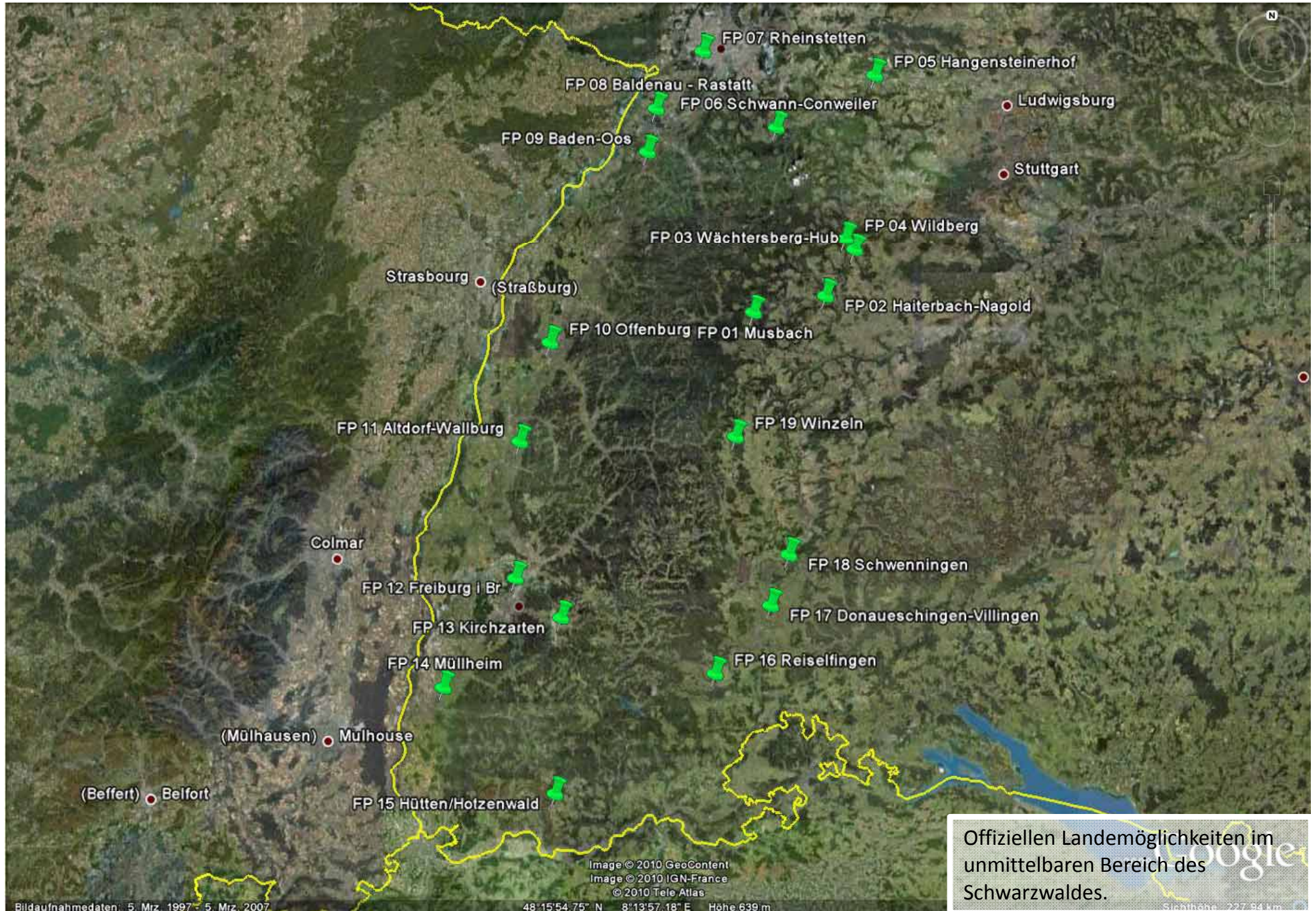

Offiziellen Landemöglichkeiten im unmittelbaren Bereich des Schwarzwaldes.

FP 01 Musbach

48°17'18"N
08°04'03"E

Außenlandefeld unbesichtigt

202m NN

14/32 - 250x40m

Achtung: Hochspannungs- und Stromleitungen, Bäume und Deich befinden sich als Hindernisse im Bereich des Landefeldes !



FP 02 Haiterbach-Nagold

48°31'53"N
08°40'31"E

Segelfluggelände

602m NN

07/25 - 450x50m

Achtung: Luftraumsituation beachten (Segelflugsektoren Stuttgart) !



FP 03 Wächtersberg-Hub

48°36'54"N
08°45'21"E

Segelfluggelände

597m NN

07/25 - 560x50m

Achtung: Luftraumsituation beachten (Segelflugsektoren Stuttgart) ! sich als Hindernisse im Bereich des Landefeldes !



FP 04 Wildberg

48°38'12"N
08°43'50"E

Segelfluggelände

509m NN

08/26 - 550x50m

Achtung: Luftraumsituation beachten (Segelflugsektoren Stuttgart) !



FP 05 Hangensteinerhof

48°55'58"N
08°48'57"E

Segelfluggelände

295m NN

07/25 - 285x50m

Achtung: Luftraumsituation beachten !



FP 06 Schwann-Conweiler

48°50'18"N
08°32'37"E

Segelfluggelände

470m NN

07/25 - 250x50m



FP 07 Rheinstetten

48°58'40"N
08°20'32"E

Segelfluggelände

116m NN

02/20 - 830x50m

Achtung: Luftraumsituation beachten (Segelflugsektor Rheinstetten) !



FP 08 Baldenau-Rastatt

48°52'27"N
08°12'47"E

Segelfluggelände

112m NN

05/23 - 900x50m

Achtung: Luftraumsituation beachten !



FP 09 Baden-Oos

48°47'41"N
08°11'20"E

Flugplatz

123m NN

03/21 - 790x50m

Achtung: Luftraumsituation beachten !



FP 10 Offenburg

48°26'54"N
07°55'25"E

Flugplatz

155m NN

02/20 - 910x20m

Achtung: Luftraumsituation beachten !



FP 11 Altdorf-Wallburg

48°16'12"N
07°50'33"E

Flugplatz

191m NN

07/25 - 495x50m

Achtung: Luftraumsituation beachten !



FP 12 Freiburg i. Br.

48°01'22"N
07°49'57"E

Flugplatz

244m NN

16/34 - 980x30m

Achtung: Fallschirmsprungbetrieb !



FP 13 Kirchzarten

47°57'06"N
07°57'23"E

Segelfluggelände

408m NN

18/36 - 250x50m



FP 14 Müllheim

47°49'28"N
07°38'21"E

Segelfluggelände

290m NN

16/34 - 600x50m

Achtung: Luftraumsituation beachten !

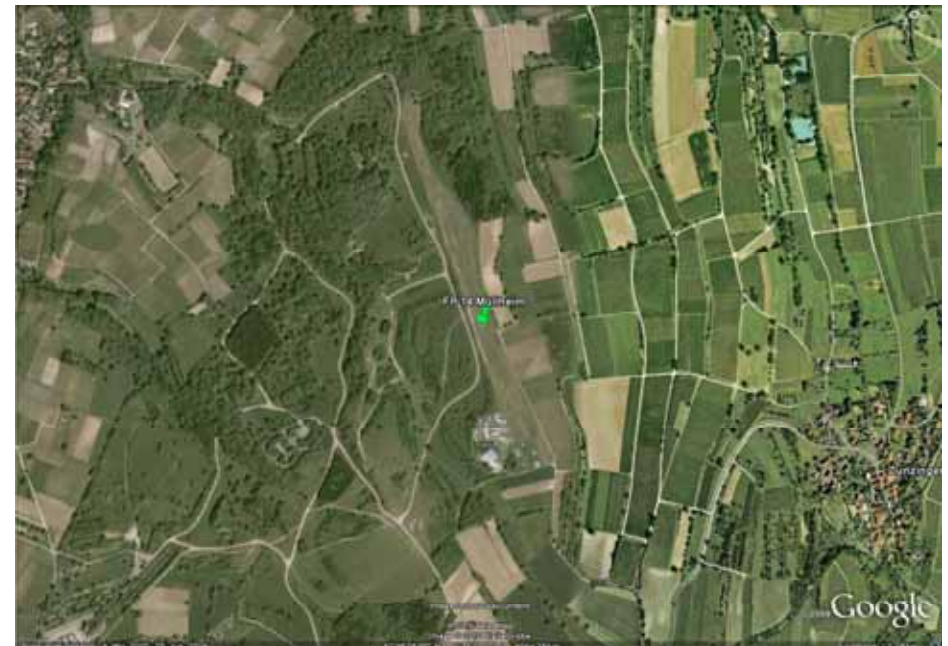

FP 15 Hütten/Hotzenwald

47°37'59"N
07°56'29"E

Segelfluggelände

874m NN

11/29 - 510x50m

Achtung: Luftraumsituation beachten !



FP 16 Reiskirchen

47°51'06"N
08°22'18"E

Segelfluggelände

739m NN

08/26 - 571x50m

Achtung: Luftraumsituation beachten !



FP 17 Donaueschingen-Villingen

Flugplatz

680m NN

18/36 - 1200x30m

47°58'25"N
08°31'19"E

FP 18 Schwenningen

48°03'58"N
08°34'19"E

Flugplatz

661m NN

05/23 - 631x20m

Achtung: Fallschirmsprungbetrieb !

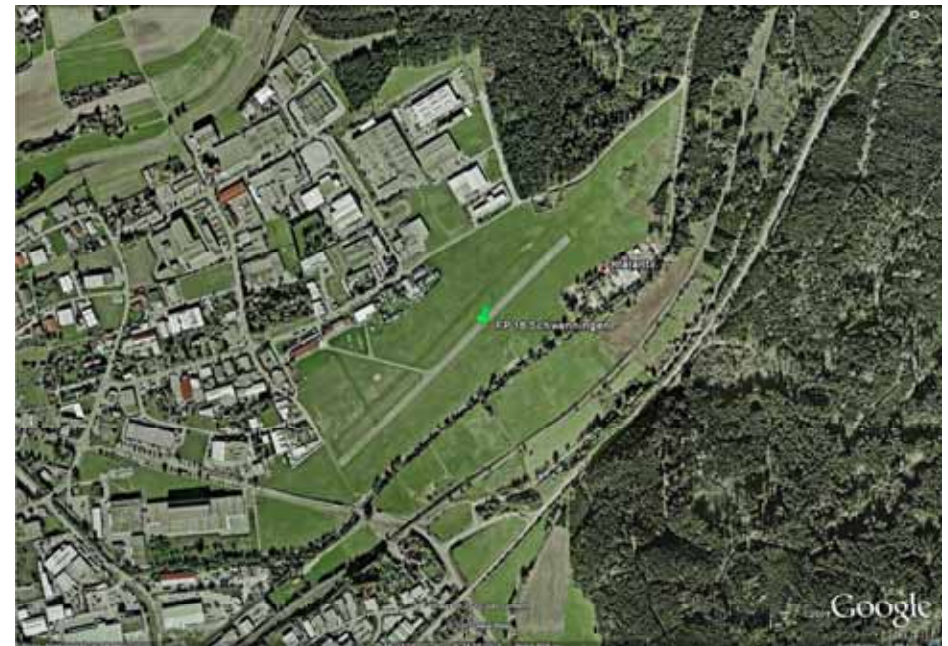

FP 19 Winzeln

48°16'45"N
08°25'42"E

Flugplatz

671m NN

15/33 - 704x15m



A Bereich Enzthal

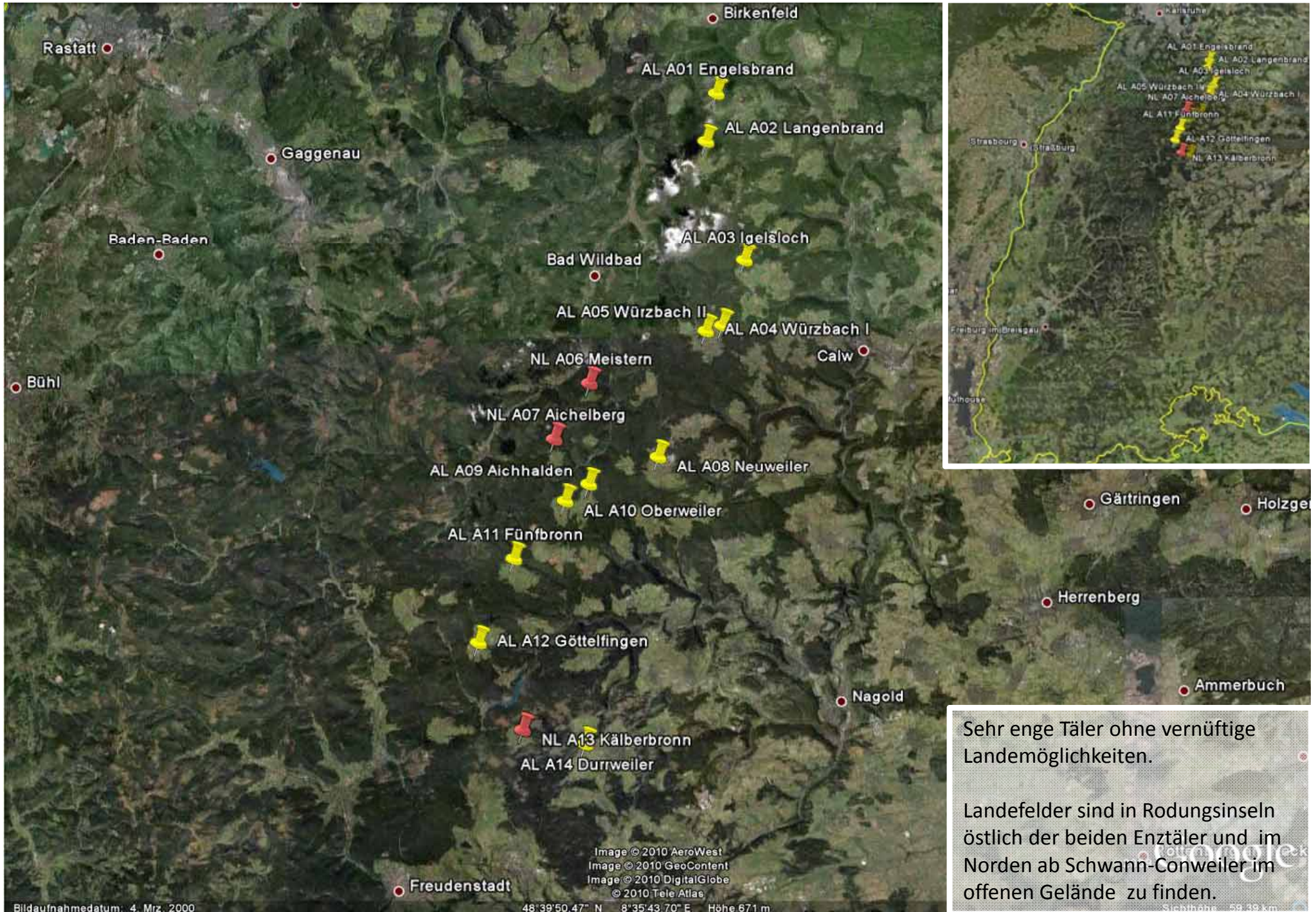

AL A01 Engelbrand

48°49'42"N
08°38'03"E

Außenlandefeld besichtigt

576m NN

06/24 - 450x50m

Achtung: Am nordöstlichen Ende Stromleitung !



AL A02 Langenbrand

48°48'20"N
08°37'36"E

Außenlandefeld besichtigt

700m NN

--/33 - 350x30m



AL A03 Igelsloch

48°44'59"N
08°39'13"E

Außenlandefeld besichtigt

673m NN

13/31 - 320x35m



AL A04 Würzbach I

48°43'01"N
08°37'34"E

Außenlandefeld besichtigt

678m NN

08/26 - 310x50m

Achtung: Zur Zeit sehr weicher Acker !



AL A05 Würzbach II

48°43'10"N
08°38'16"E

Außenlandefeld besichtigt

686m NN

10/-- - 300x80m

Achtung: Felder zeitweise als Viehweiden genutzt !



NL A06 Meistern

48°41'34"N
08°32'38"E

Außenlandefeld besichtigt

772m NN

07/25 - 400x45m

Achtung: Einziges Landefeld, Stromleitung in Feldmitte kann unterquert werden.



NL A07 Aichelberg

48°40'01"N
08°31'09"E

Außenlandefeld besichtigt

772m NN

--/32 - 250x25m

Achtung: Einziges Landefeld, zahlreiche Holzpfähle in den umgebenden Feldern !



AL A08 Neuweiler

48°39'31"N
08°35'32"E

Außenlandefeld besichtigt

670m NN

12/30 - 350x50m

Achtung: Zur Zeit noch hohes Getreide !



AL A09 Aichhalden

48°38'45"N
08°32'36"E

Außenlandefeld besichtigt

760m NN

02/20 - 500x50m



AL A10 Oberweiler

48°38'17"N
08°31'36"E

Außenlandefeld besichtigt

759m NN

--/35 - 450x50m



AL A11 Fünfbronn

48°36'41"N
08°29'26"E

Außenlandefeld besichtigt

738m NN

--/30 - 300x60m

Achtung: Stromleitung im Anflug, Landefeld zeitweise als
Viehweide genutzt.



AL A12 Göttelfingen

48°34'20"N
08°27'56"E

Außenlandefeld besichtigt

774m NN

16/34 - 450x50m



NL A13 Kälberbronn

48°31'53"N
08°29'47"E

Außenlandefeld besichtigt

700m NN

16/-- - 450x50m

Achtung: Schwieriges Landefeld, nur im Notfall benutzen.
Stromleitung im Landeanflug !



AL A14 Durrweiler

48°31'29"N
08°32'25"E

Außenlandefeld besichtigt

650m NN

15/33 - 250x35m

Hinweis: UL-Gelände.



B Bereich Murgtal

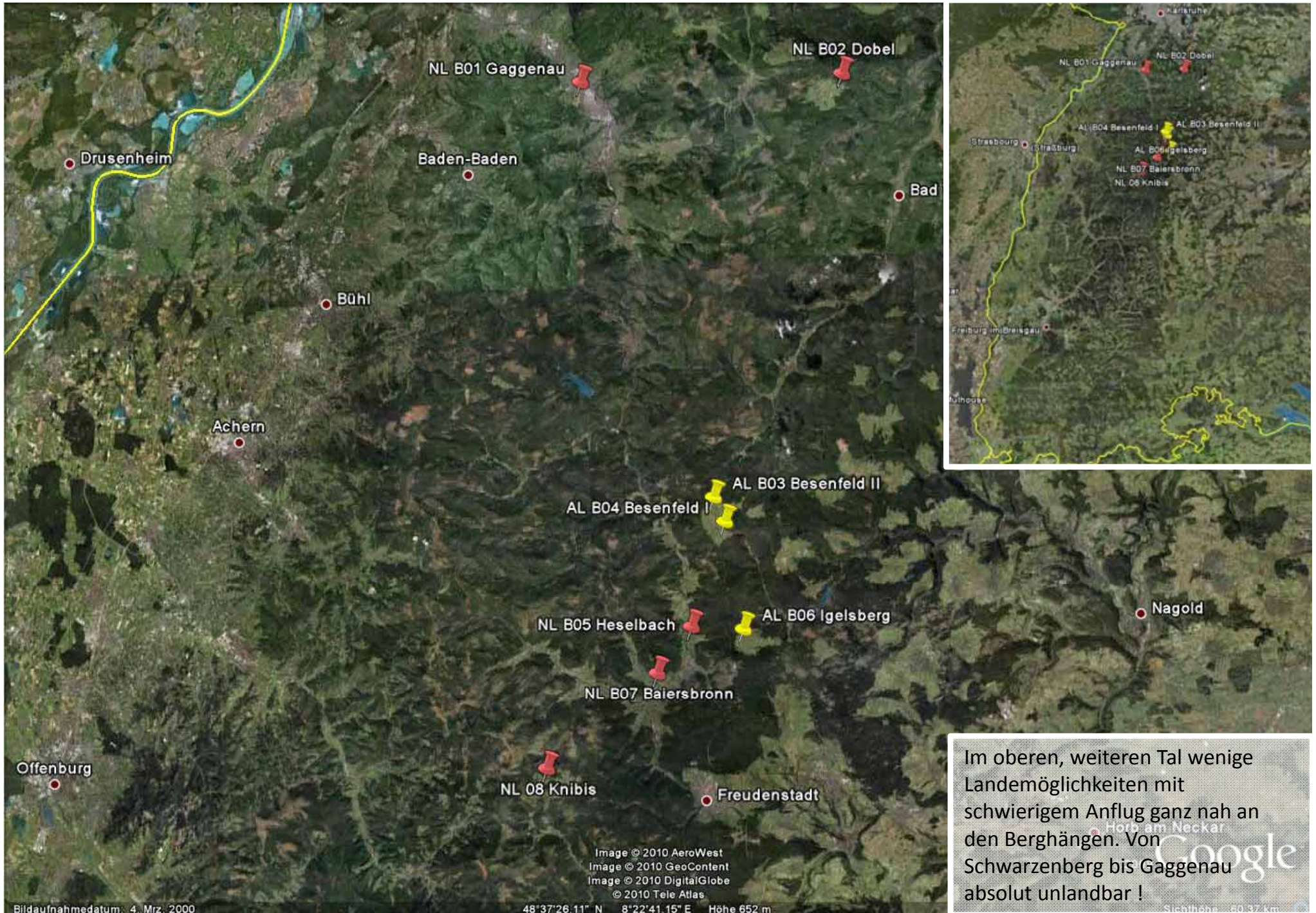

Im oberen, weiteren Tal wenige Landemöglichkeiten mit schwierigem Anflug ganz nah an den Berghängen. Von Schwarzenberg bis Gaggenau absolut unlandbar!

NL B 01 Gaggenau

48°47'51"N
08°19'05"E

Außenlandefeld besichtigt

159m NN

18/-- - 300x130m

Achtung: Feld zeitweise als Viehweide genutzt. Hohe Grasstauden können zu Beschädigungen am Flugzeug führen !



NL B 02 Dobel

48°48'00"N
08°30'23"E

Außenlandefeld besichtigt

698m NN

--/35 - 250x50m

Achtung: Feld zur Zeit nicht gemäht, hohe Gräser können zu Beschädigungen am Flugzeug führen !



AL B 03 Besenfeld II

48°35'58"N
08°24'50"E

Außenlandefeld besichtigt

816m NN

--/32 - 400x120m

Achtung: Stromleitung im Anflug !



AL B 04 Besenfeld I

48°35'17"N
08°25'19"E

Außenlandefeld besichtigt

792m NN

03/21 - 500x80m



NL B 05 Heselbach UL

48°32'17"N
08°23'54"E

Außenlandefeld besichtigt

504m NN

17/35 - 250x35m

Hinweis: UL-Gelände. Feld nördlich ebenfalls gut landbar.

Achtung: Holzpfosten am Feldrand !



AL B 06 Igelsberg

48°32'14"N
08°26'07"E

Außenlandefeld besichtigt

747m NN

07/25 - 350x30m



NL B 07 Baiersbronn

48°30'58"N
08°22'26"E

Außenlandefeld besichtigt

564m NN

--/23 - 300x40m



NL 08 Kniebis

48°28'18"N
08°17'43"E

Außenlandefeld besichtigt

919m NN

06/-- - 300x40m

Hinweis: Skipiste nördlich ist durch Unebenheiten zum Landen ungeeignet.



C Bereich Renchtal

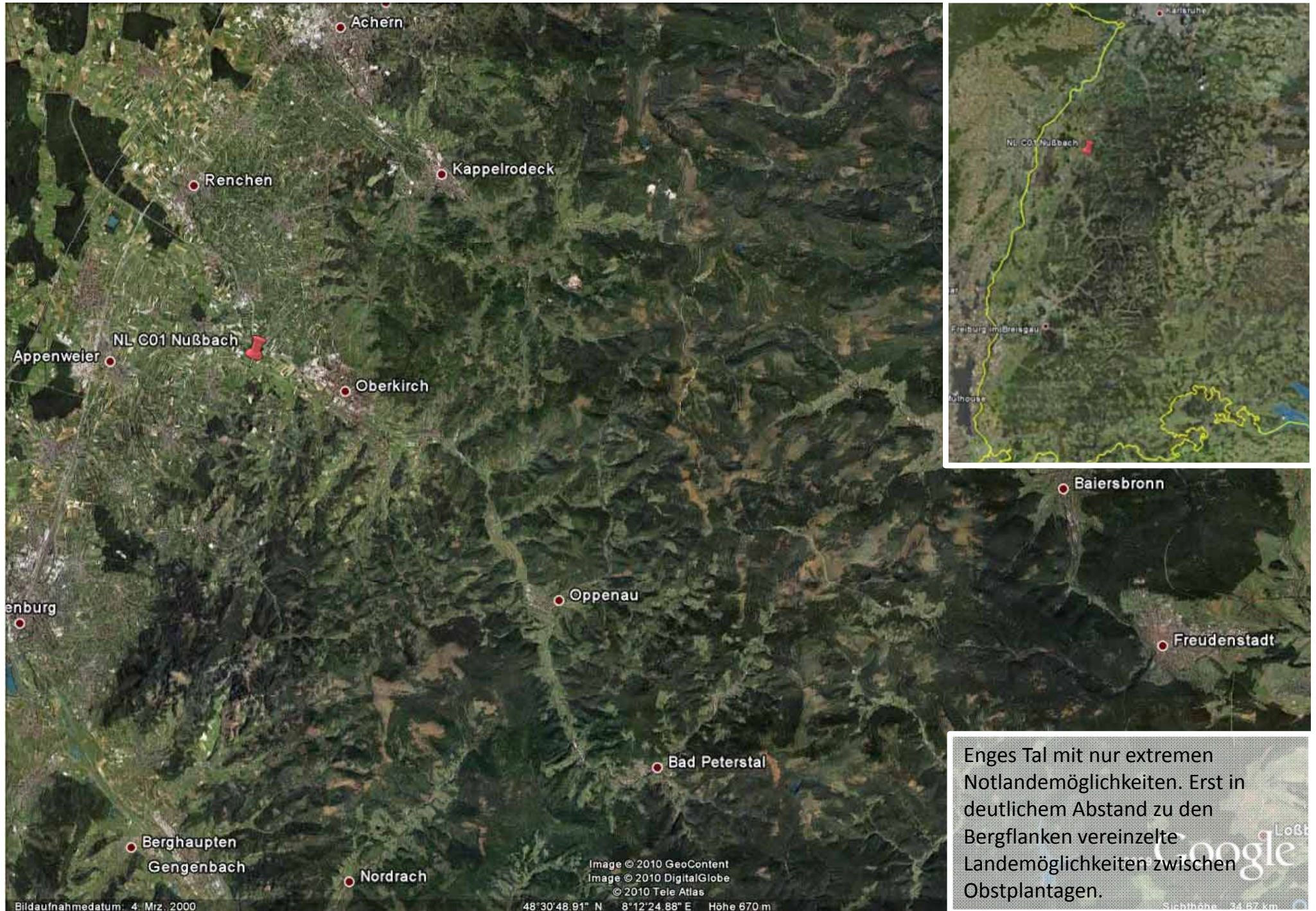

Enges Tal mit nur extremen Notlandemöglichkeiten. Erst in deutlichem Abstand zu den Bergflanken vereinzelte Landemöglichkeiten zwischen Obstplantagen.

NL C 01 Nußbach

48°32'18"N
08°02'16"E

Außenlandefeld unbesichtigt

169m NN

11/29 - 200x40m



D Bereich Kinzigtal

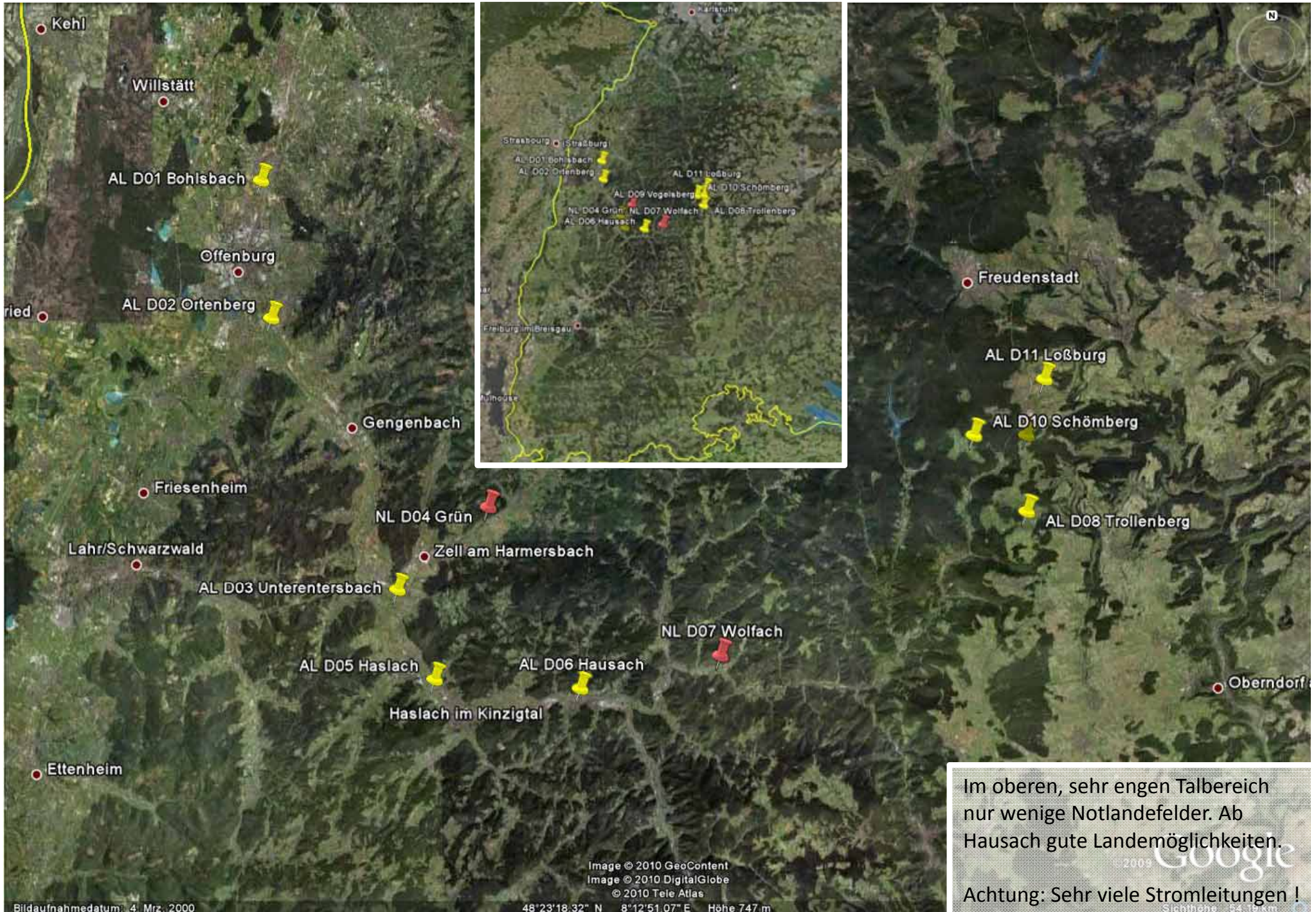

AL D01 Bohlsbach

48°30'07"N
07°57'15"E

Außenlandefeld unbesichtigt

151m NN

09/27 - 350x80m



AL D02 Ortenberg

48°26'33"N
07°57'40"E

Außenlandefeld unbesichtigt

159m NN

15/33 - 400x45m

Achtung: Hochspannungs- und Stromleitungen vor und neben dem Landefeld !



AL D03 Unterentersbach

48°19'35"N
08°02'36"E

Außenlandefeld unbesichtigt

195m NN

15/33 - 300x120m

Achtung: Hochspannungsleitungen im Anflug ! Zeitweise als Viehweide benutzt.



NL D04 Grün

48°21'43"N
08°06'07"E

Außenlandefeld unbesichtigt

262m NN

06/24 - 300x30m

Achtung: Stromleitung parallel zum Landefeld !



AL D05 Haslach

48°17'18"N
08°04'03"E

Außenlandefeld unbesichtigt

202m NN

14/32 - 250x40m

Achtung: Hochspannungs- und Stromleitungen, Bäume und Deich befinden sich als Hindernisse im Bereich des Landefeldes !



AL D06 Hausach

48°17'04"N
08°09'40"E

Außenlandefeld unbesichtigt

233m NN

10/28 - 2x 300x40m

Achtung: Straßenbrücken im Anflug !



NL D07 Wolfach

48°17'55"N
08°15'05"E

Außenlandefeld besichtigt

273m NN

07/25 - 300x30m



AL D08 Trollenberg

48°21'36"N
08°26'49"E

Außenlandefeld besichtigt

655m NN

10/28 - 300x40m

Achtung: Wald bzw. Stromleitung im Anflug !

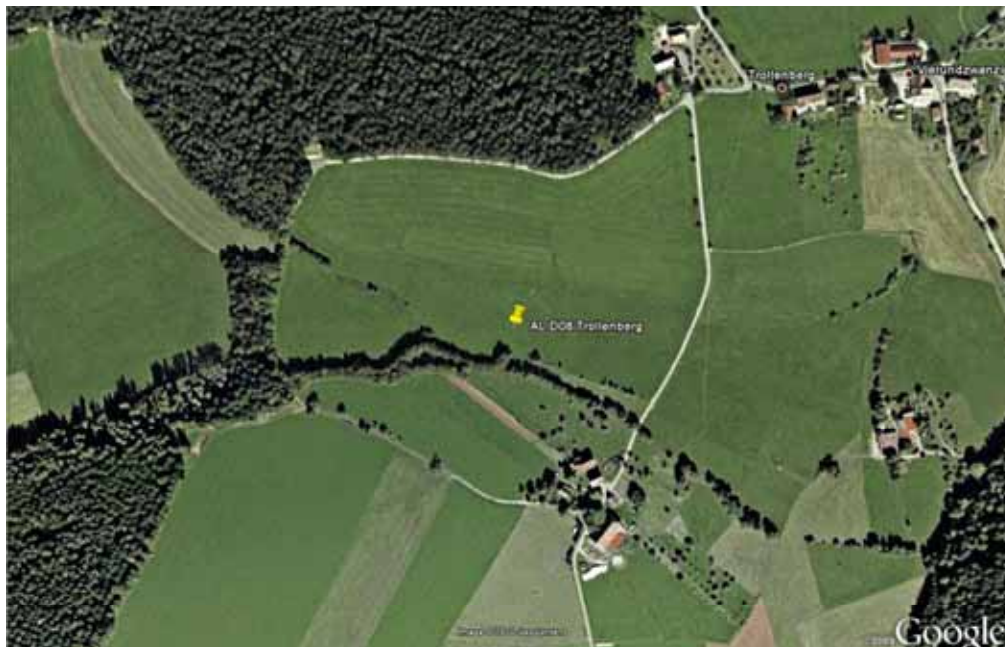

AL D09 Vogelsberg

48°23'33"N
08°26'50"E

Außenlandefeld besichtigt

688m NN

09/27 - 270x80m

Achtung: Stromleitung entlang der Straße ! Windräder am westlichen Waldrand. Felder zeitweise als Viehweiden genutzt.

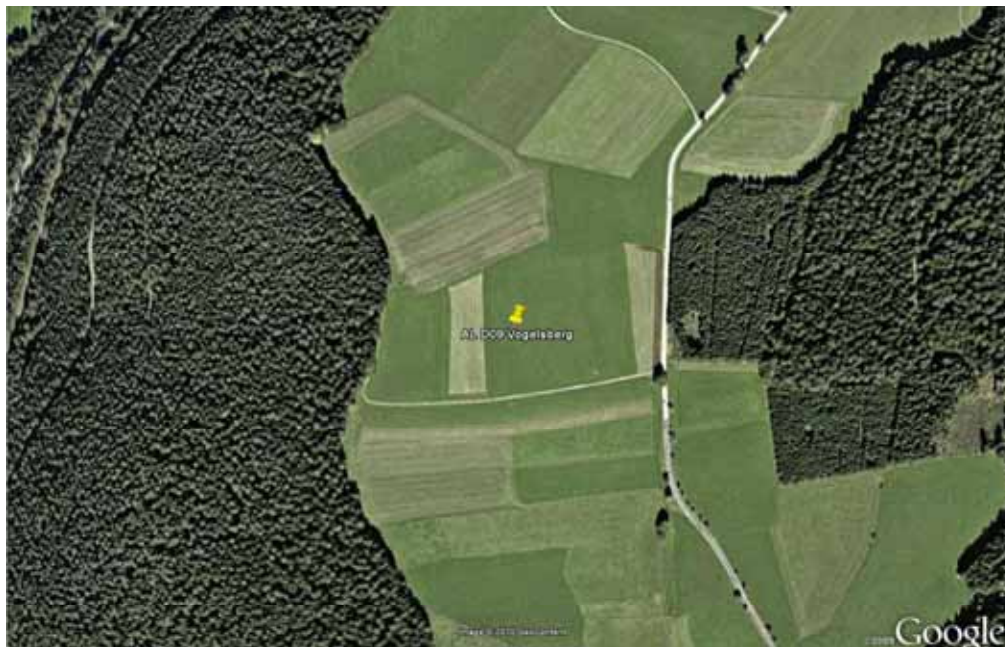

AL D10 Schömborg

48°23'33"N
08°24'47"E

Außenlandefeld besichtigt

730m NN

13/31 - 350x40m

Achtung: Stromleitungen parallel zum Landefeld und im Anflug !

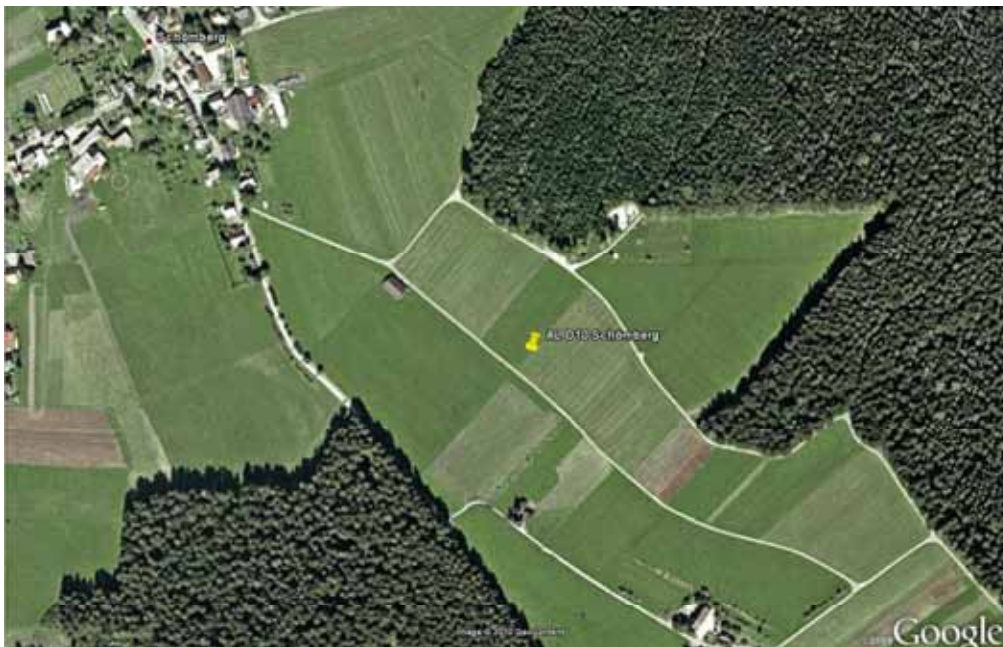

AL D11 Loßburg

48°24'58"N
08°27'31"E

Außenlandefeld besichtigt

646m NN

06/24 - 300x50m



E Mittlerer Schwarzwald

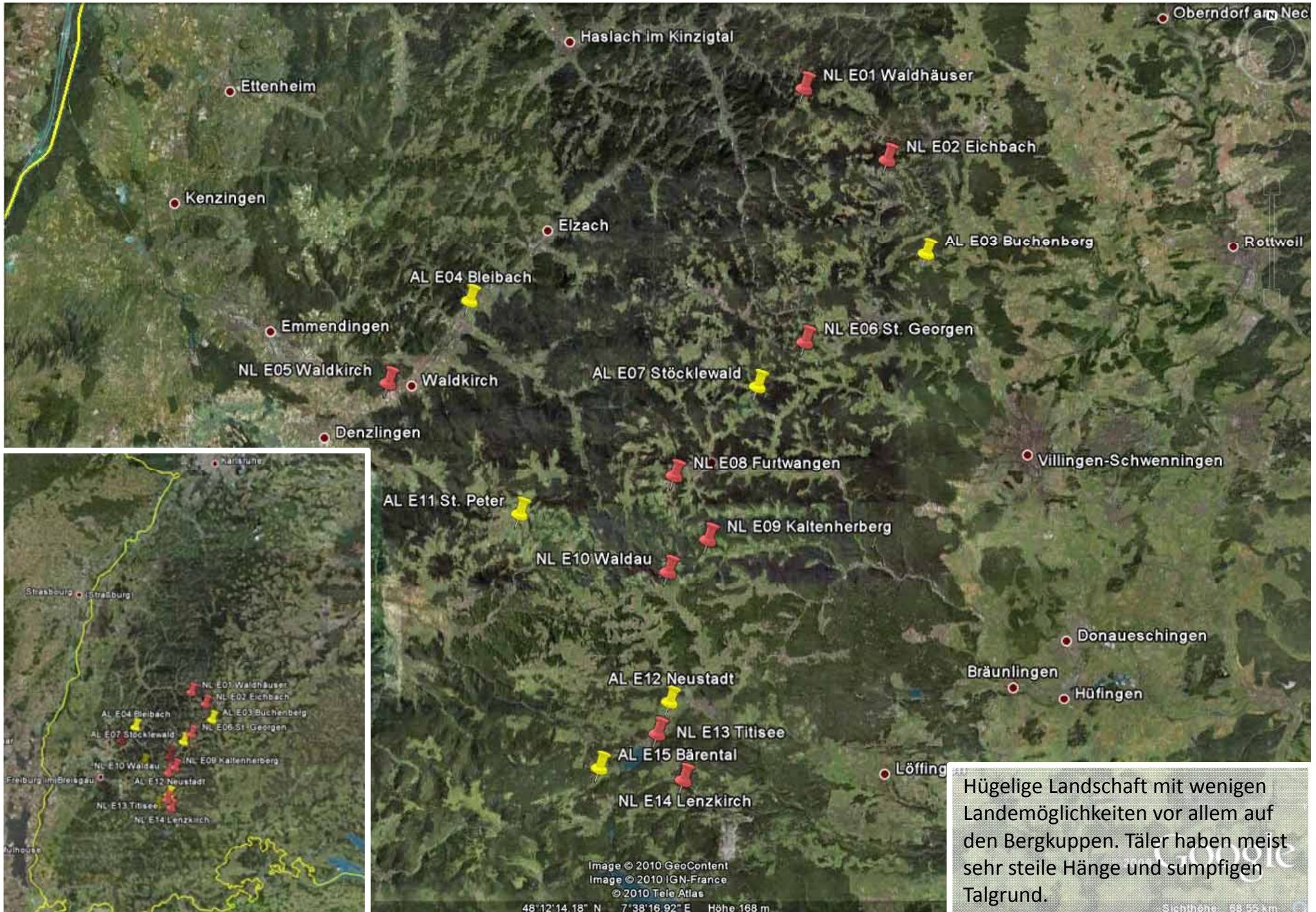

Hügelige Landschaft mit wenigen Landemöglichkeiten vor allem auf den Bergkuppen. Täler haben meist sehr steile Hänge und sumpfigen Talgrund.

NL E01 Waldhäuser

48°14'42"N
08°16'37"E

Außenlandefeld besichtigt

806m NN

05/23 - 280x30m

Achtung: Stromleitung parallel zum Feld !



NL E02 Eichbach

48°12'23"N
08°20'38"E

Außenlandefeld besichtigt

813m NN

03/-- - 330x80m



AL E03 Buchenberg

48°09'20"N
08°22'30"E

Außenlandefeld besichtigt

848m NN

01/19 - 400x60m

Achtung: Felder zeitweise als Viehweide genutzt !

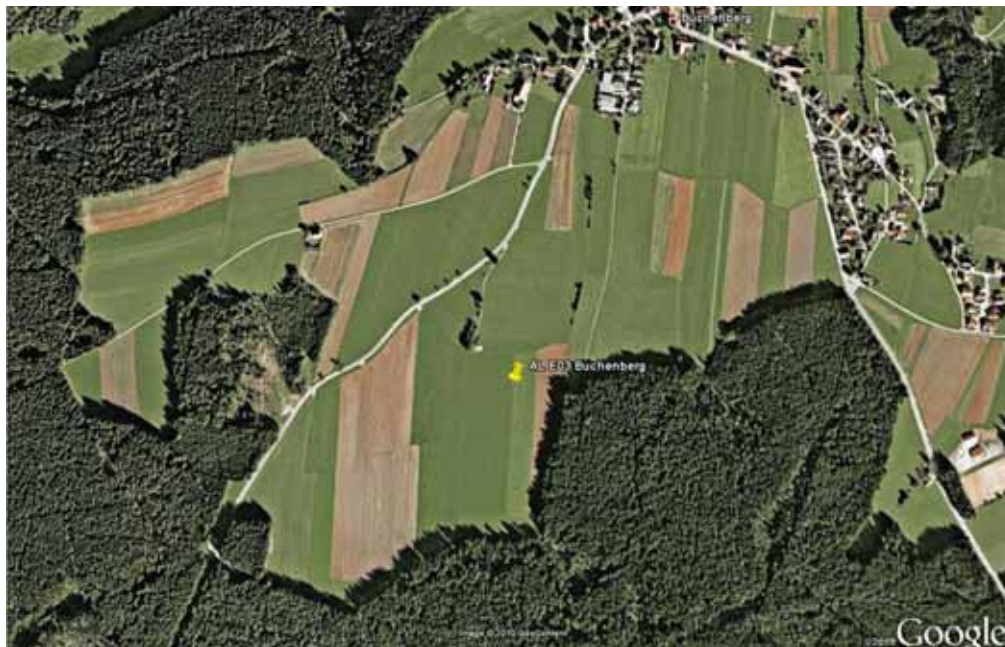

AL E04 Bleibach

48°07'51"N
08°00'22"E

Außenlandefeld unbesichtigt

294m NN

04/22 - 270x30m

Achtung: Stromleitungen im Anflug !



NL E05 Waldkirch

48°05'11"N
07°56'24"E

Außenlandefeld unbesichtigt

247m NN

02/20 - 350x30m



NL E06 St. Georgen

48°06'29"N
08°16'37"E

Außenlandefeld besichtigt

977m NN

--/20 - 250x30m

Achtung: Sehr welliges Feld !

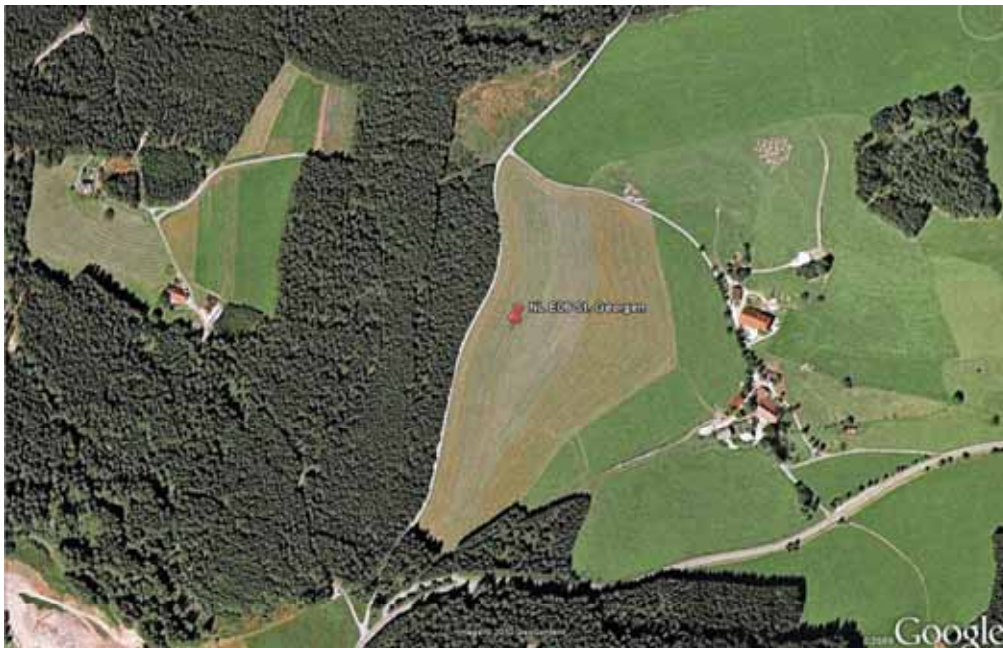

AL E07 Stöcklewald

48°05'04"N
08°14'19"E

Außenlandefeld besichtigt

1030m NN

07/25 - 450x60m

Hinweis: Eigentümer hat Veröffentlichung seiner Wiese als Landefeld widersprochen !



NL E08 Furtwangen

48°02'12"N
08°10'19"E

Außenlandefeld besichtigt

978m NN

18/36 - 250x60m

Achtung: Zeitweise als Viehweide genutzt !



NL E09 Kaltenherberg

48°00'09"N
08°11'56"E

Außenlandefeld besichtigt

1030m NN

03/21 - 280x60m



NL E10 Waldau

47°59'07"N
08°10'01"E

Außenlandefeld besichtigt

1010m NN

--/31 - 250x80m

Achtung: Nur Bergauflandung Richtung Wald mit
deutlicher Überfahrt möglich !



AL E11 St. Peter

48°00'58"N
08°02'51"E

Außenlandefeld besichtigt

745m NN

01/19 - 350x40m



AL E12 Neustadt

47°54'55"N
08°10'05"E

Außenlandefeld besichtigt

851m NN

04/22 - 500x60m

Achtung: Stromleitung im Anflug !

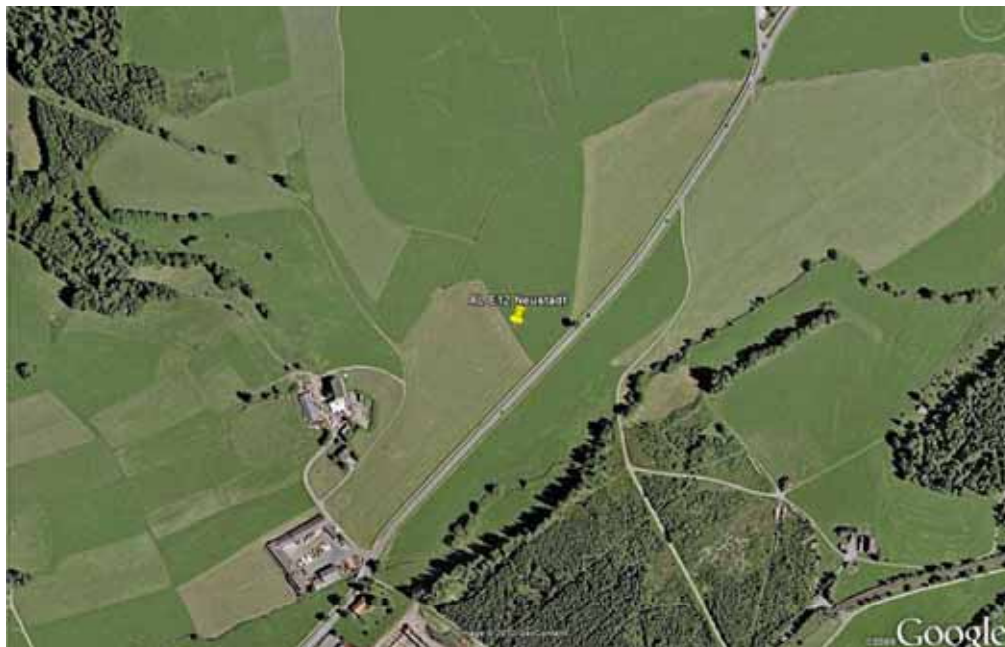

NL E13 Titisee

47°53'54"N
08°09'30"E

Außenlandefeld besichtigt

857m NN

06/-- - 250x60m



NL E14 Lenzkirch

47°52'25"N
08°10'45"E

Außenlandefeld besichtigt

984m NN

09/27 - 250x50m

Achtung: Hochspannungsleitung im Landeanflug !



AL E15 Bärental

47°52'49"N
08°06'43"E

Außenlandefeld besichtigt

880m NN

04/22 - 400x40m

Achtung: Stromleitung parallel zum Landefeld !

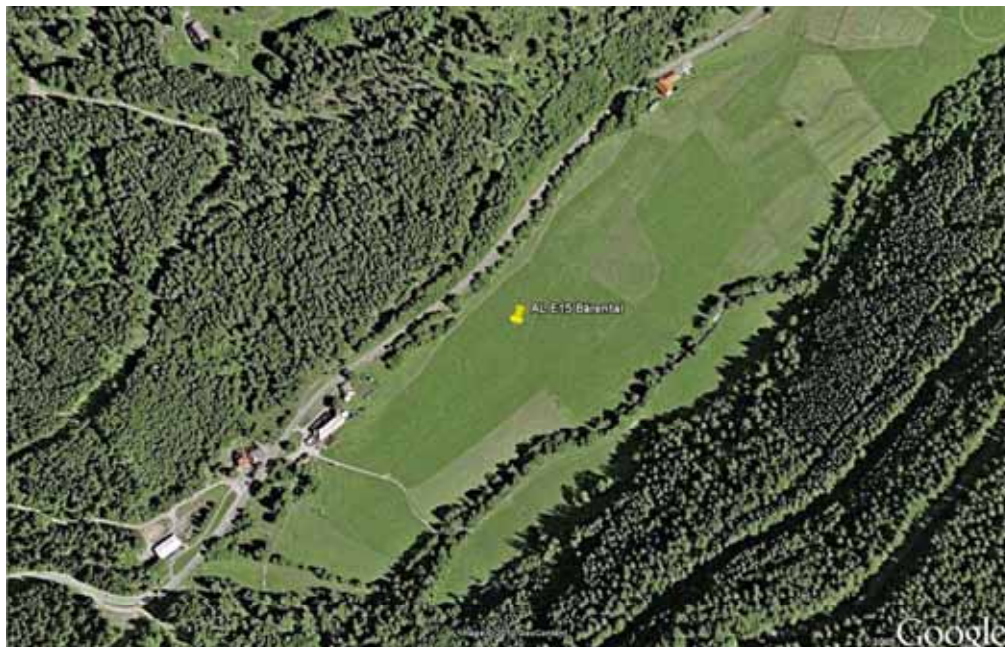

F Südschwarzwald

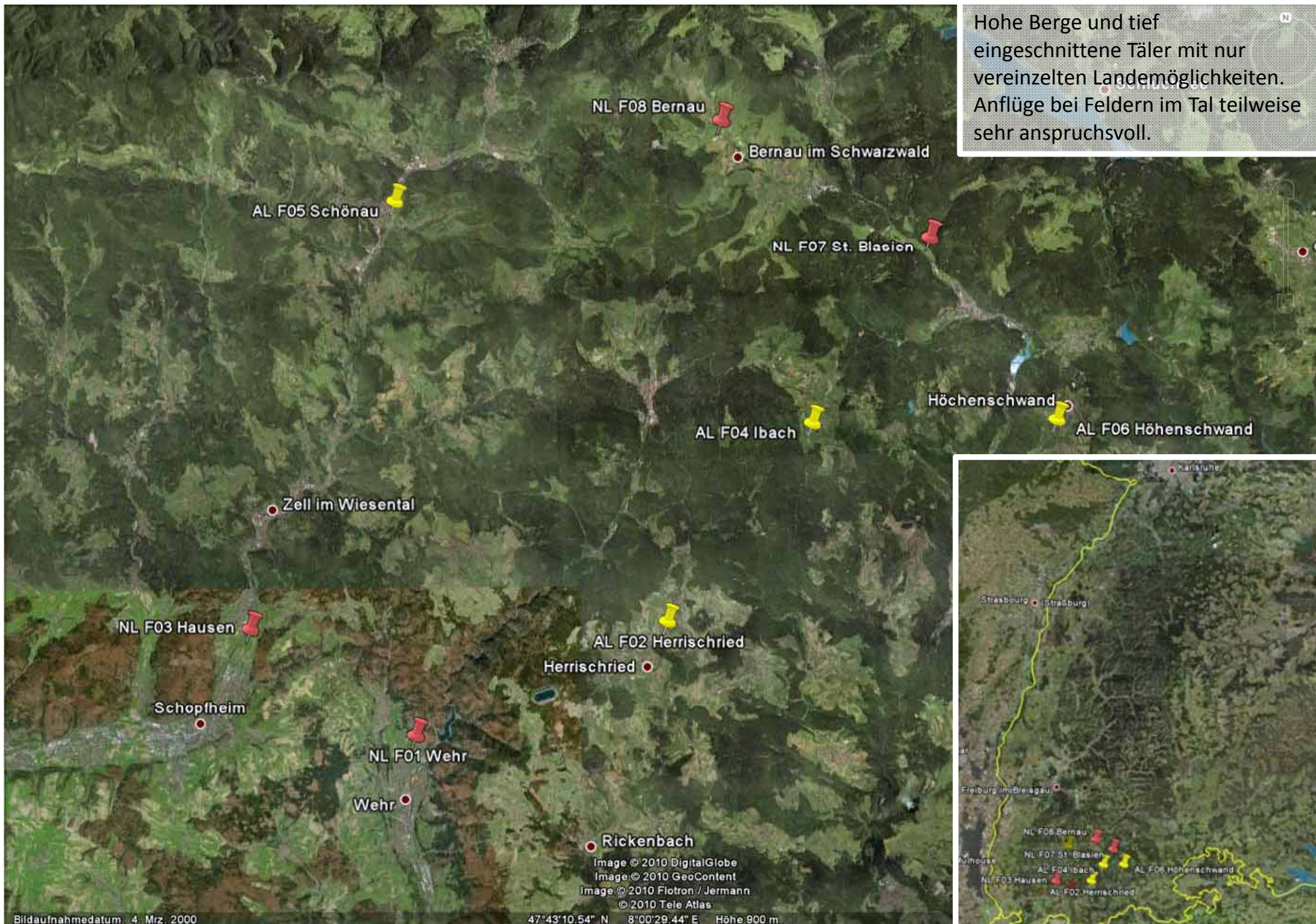

NL F01 Wehr

47°38'36"N
07°54'25"E

Außenlandefeld besichtigt

400m NN

--/33 - 200x30m

Hinweis: Notlandefeld bei Hangflug am Hotzenwald !



AL F02 Herrischried

47°40'29"N
08°00'26"E

Außenlandefeld besichtigt

906m NN

12/30 - 300x60m

Achtung: Stromleitung im Anflug !



NL F03 Hausen

47°40'19"N
07°50'29"E

Außenlandefeld besichtigt

386m NN

02/20 - 250x40m

Achtung: Zeitweise als Viehweide genutzt !



AL F04 Ibach

47°43'38"N
08°03'51"E

Außenlandefeld besichtigt

927m NN

17/35 - 350x60m

Achtung: Einzelne Holzpfeiler an den
Grundstücksgrenzen !

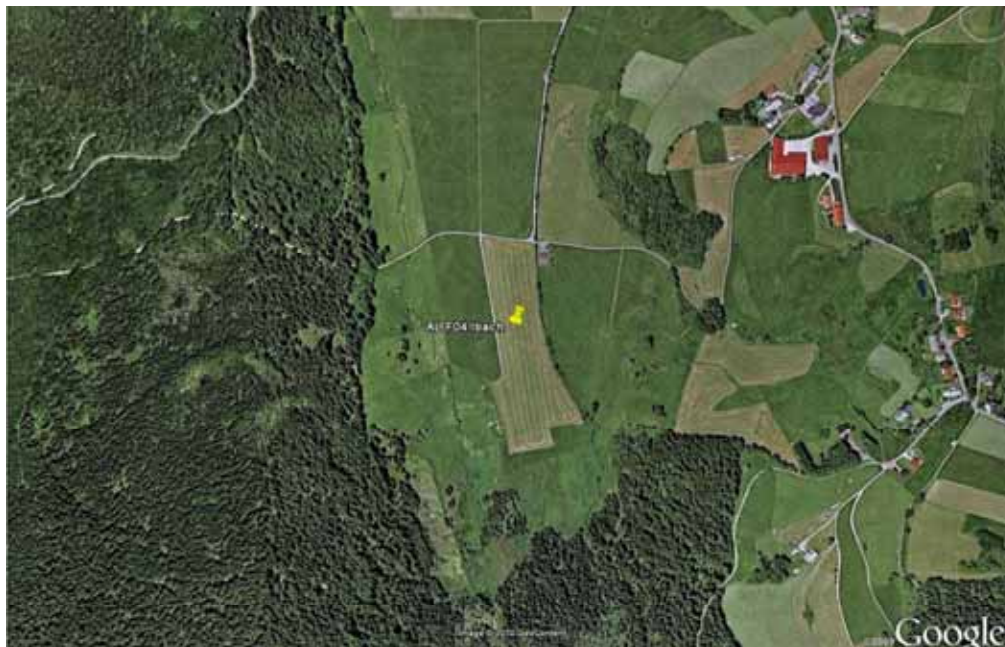

AL F05 Schönau

47°47'11"N
07°53'57"E

Außenlandefeld besichtigt

528m NN

03/21 - 350x40m

Achtung: Hochspannungsleitung parallel zum Landefeld !
Geländeabsatz und Holzpfosten zum östlichen Teil der Wiese.



AL F06 Höhenschwand

47°43'41"N
08°09'36"E

Außenlandefeld besichtigt

992m NN

05/23 - 280x50m



NL F07 St. Blasien

47°46'35"N
08°06'38"E

Außenlandefeld besichtigt

799m NN

13/31 - 550x80m

Achtung: Stromleitung parallel zum Landefeld !



NL F 08 Bernau

47°48'25"N
8° 01'42"E

Außenlandefeld besichtigt
910m NN
06/24 - 350x60m

